Fuzileiro

Pouporri Infantil

D-35

Se essa rua fosse minha, O Pato, Ursinho Pimpão, Sítio do Pica Pau Amarelo, Superfantástico, Fonte do Tororó, Atirei o Pau no Gato

Autores: **Mário Lago/Roberto Martins, Vinícius de Moraes, Edgard Poças, Gilberto Gil, Edgard Poças, folclore popular**
Arranjo: BUR

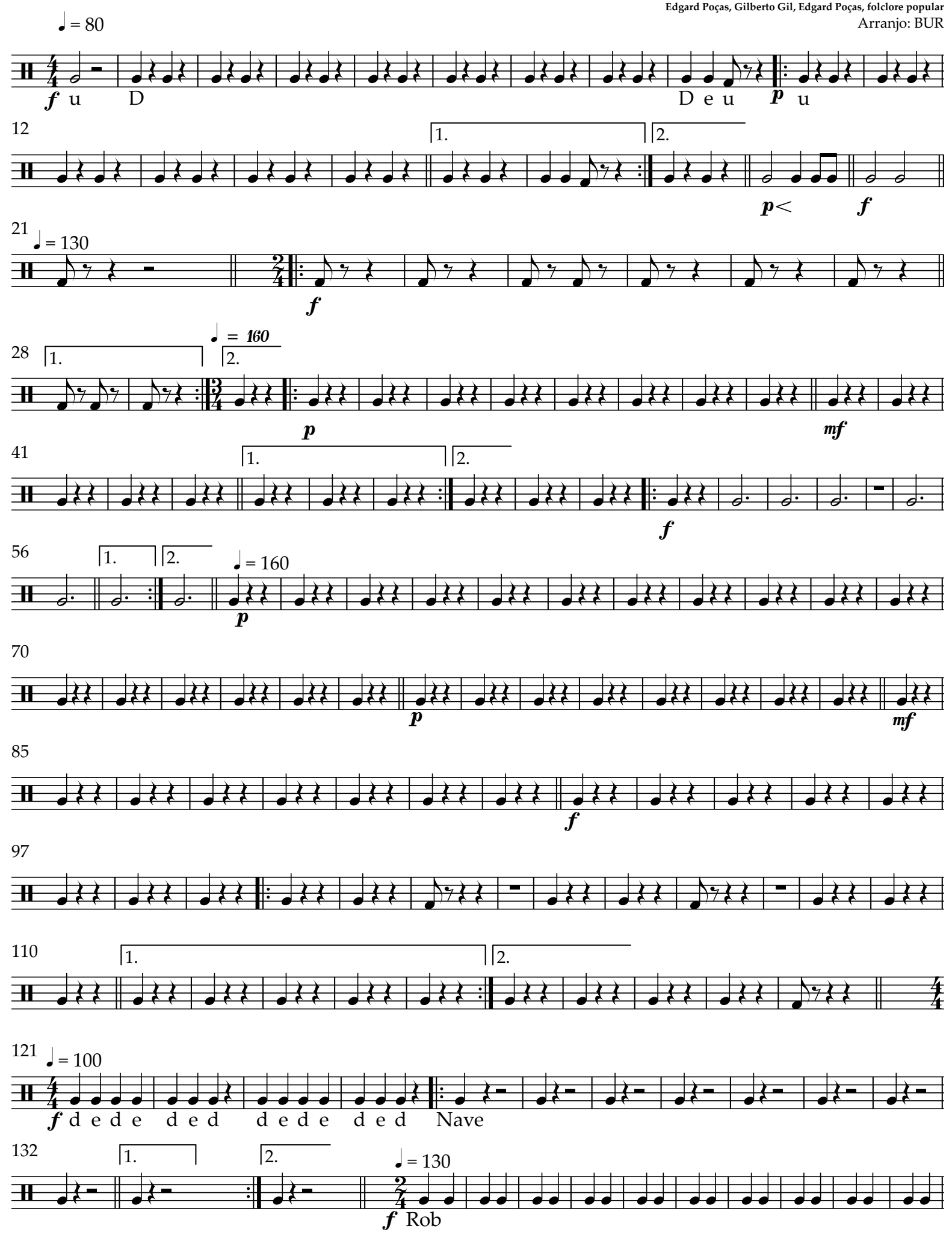

Fuzileiro

D35 Pouporri Infantil

145

f Rob

160

mf d u D E D E d e

174

d e segue *f* u u

185

d e d u u u u d e d u *mf* u u D

200

E D E d e d e segue *f* u

214

♩ = 130

2

f u Nave *f* u Nave

226

p u u

237

f Nave *p* u

247

f Nave *mf*

258

♩ = 150

2

f d u *f* D

268

♩ = 100

E D E D u u u X