Meu Querido, Meu Velho, Meu Amigo

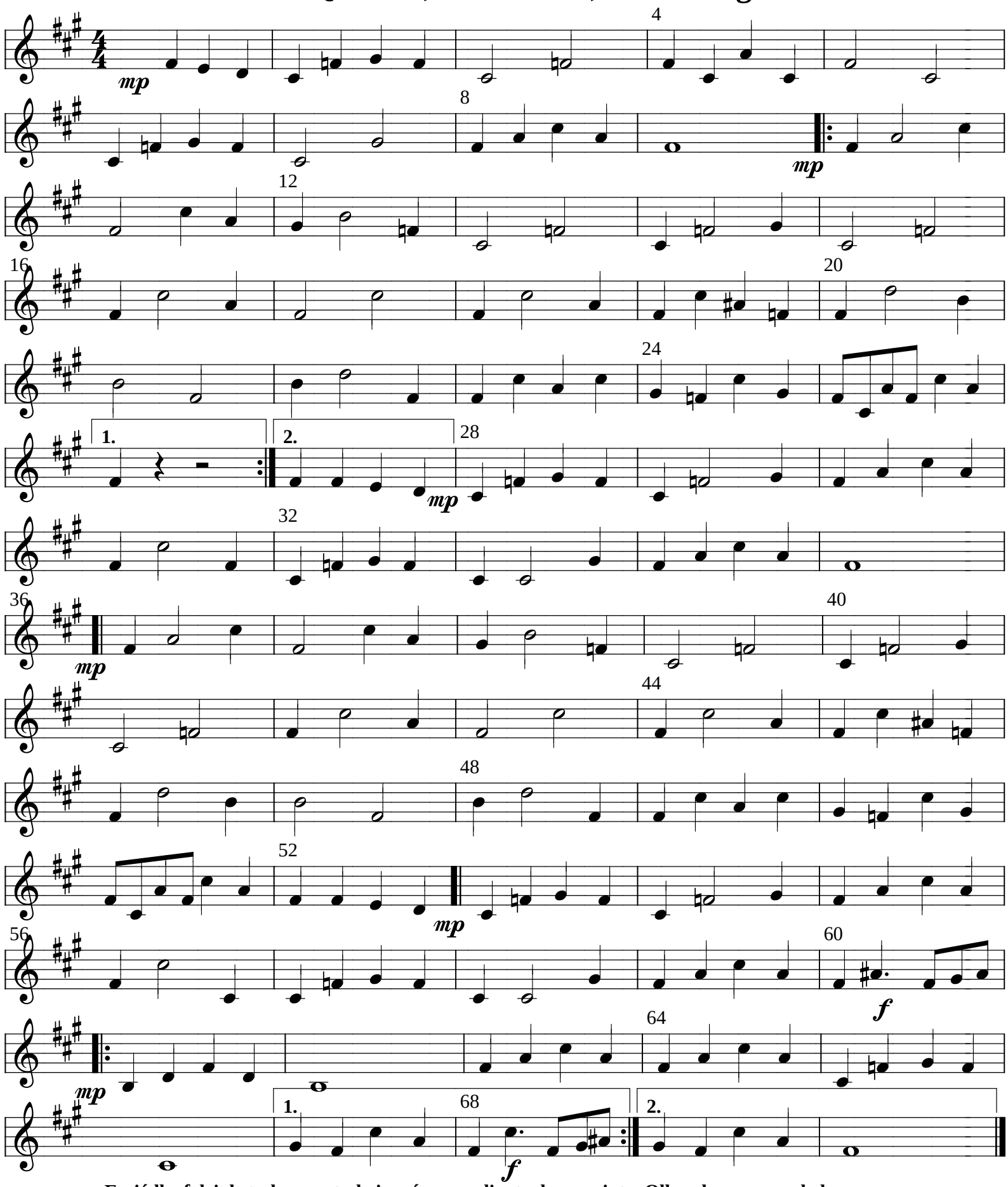

Eu já lhe falei de tudo, mas tudo isso é pouco diante do que sinto. Olhando os seus cabelos tão bonitos, beijo suas mãos e digo: Meu Querido, Meu Velho, Meu Amigo